Mälumäng 18. märtsil 2008. Koostanud Huko Laanoja, Jüri Lember, Kirsti Kasemets, Margus Pihlak ja Mait Sepp

Pildid

1. Pildilolev isik oli küllaltki oluline tegija Teises Maailmasõjas. **Kes?** Eluaastad 1895-1944

2. **Kes** on pildil? Eelmise aasta suvel oli taas temast põhjust rääkida.

3. **Kus** toimub maali tegevus?

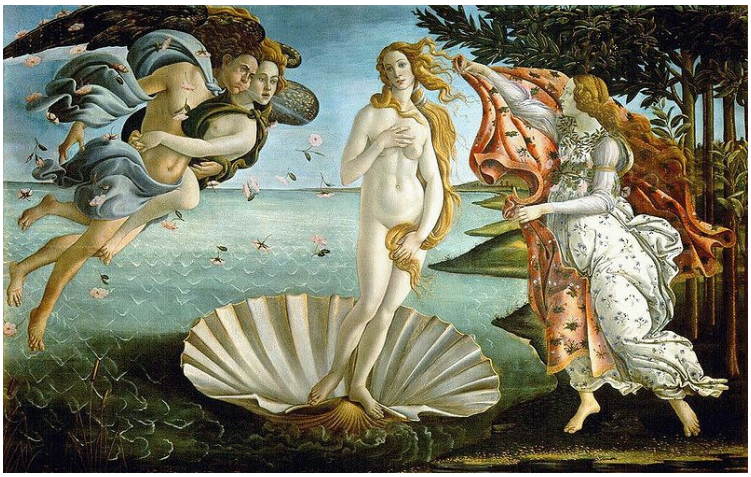

Mälumäng 18. märtsil 2008. Koostanud Huko Laanoja, Jüri Lember, Kirsti Kasemets, Margus Pihlak ja Mait Sepp

4. Näete pilte ühest pealinnast. Mis **linnaga** on tegu?

5. Pildil olev loss oli ühe ajaloolise organisatsiooni peakorter. Mis **loss**?

Mälumäng 18. märtsil 2008. Koostanud Huko Laanoja, Jüri Lember, Kirsti Kasemets, Margus Pihlak ja Mait Sepp

Majandus

6. Alkeemik Johann Böttger (1682-1719) omandas „kullategija“ reputatsiooni ja veetis seetõttu suure osa oma elust salapärase vangina erinevates kindlustes Dresdenis ja selle ümbruskonnas. Vastu seina surutuna lubab ta Saksimaa kuurvürstile ja Poola kuningale August II-le tonnide kaupa kulda produtseerida, saades vastutasuks laboratooriumi ja kaks abimeest. Neist ühe, E.W. von Tschirnhausi õhutusel keskendub ta aga hoopis muule. Pingutusi kroonib edu ning 1707. aasta lõpul näitavad nad Augustile oma töö vilju. Kuigi see pole kuld, on kuningas vaimustatud ja käsib alustada selle tootmist. 1710. aastal rajatakse vastav manufaktuur ja Böttgerist saab selle juht. Avastus peab küll jääma saladusse, kuid levib siiski ning peagi tekivad konkureerivad tehased ka mujal Euroopas, sealhulgas ka Eestis. Mis **toode**?

7. Küsitava Prantsuse linnakese ametlik elanike arv on kõigest 7528. Et tegemist on populaarse kuurorti ja turismikeskusega, arvatakse asunikke olevat siiski suurusjärku 20.000-40.000. Linnake paikneb Prantsuse Alpides, Genfi järve kaldal. Otse üle järve asub Lausanne. Linnakese eduloole pani alguse prantsuse aadlik markii de Lessert, kes 1789.-l aastal otsustas seal kosuda peale haigust. Suuresti tema õhutusel alustati linnas äri, mis kestab siiamaani ja mis on linna nime teinud kuulsaks kogu maailmas. Aastal 2003 toimus linnas G8 liidrite kohtumine. Mis **linn** ?

8. Firma "Philips" lõid 1890.-ndate aastate algusel vennad Gerard ja Anton Philips. Algusaastatel oli ettevõte vaid üks paljudest hõõglampe tootvatest väikestest tehastest. Gerard hoolitses tootmise eest, Anton reisis mööda Euroopat ja üritas hõõglampe maha müüa. 1898-l aastal edastas Anton Gerardile tellimuse 50.000-le hõõglambile. See suurtellimus oli "Philipsi" esimene suurem läbimurre ja pani aluse ettevõtte edasisele arengule. Kõnealused 50.000 hõõglampi läksid kõik ühe meist mitte väga kaugel asuva ajaloolise hoone valgustamiseks. Mis **hoone** ?

9. 1936. aastal keelas Hitler sakslastel Nobeli preemiat vastu võtta ning lõi „Saksa Nobeli preemia“ – Deutsche Nationalpreis für Kunst und Wissenschaft. Selle haruldase ja väga kõrge Kolmanda Riigi autasu laureaate oli vaid 9. Neist üks sündis 1875. aastal linnas, mille praegune nimi sai veebruaris eestlastele südamelähedaseks – Liberec. Sõjaväeteenistuse ajal oli tulevane laureaat Austria-Ungari ertshertsogi Franz Ferdinandi autojuht. 1916. aastal sai ta Viini tehnoloogiaülikooli audoktoriks. 1931. aastal rajas küsitav omanimelise firma. Äri ei läinud eriti hästi, kuni 1934. aastal tuli suurtellimus (sisuliselt käsk) Hitlerilt. Siis algas tähelend, mis paraku 1945. aastal lõppes 20 kuulise vangistusega. Firma siiski jätkas tegevust ja tänaseks on ettevõtte ja seega küsitava nimi tuntud üle maailma. **Kes?**

10. Küsitava firma lõi Giovanni Castiglioni 1950.-l aastal Varese linnas Itaalias. Esialgu toodeti metallikomponent, 1978. aastal hakati meisterdama mootorrattaid. Mis **firma**?

Mälumäng 18. märtsil 2008. Koostanud Huko Laanoja, Jüri Lember, Kirsti Kasemets, Margus Pihlak ja Mait Sepp

Teadus

11. Kuulus teadlane Wilhelm Lexis (1837-1914) töötas aastatel 1874-1876 Tartu ülikoolis. Suuresti just sel ajal kirjutas ta ühe oma peamistest töödest, kus muuhulgas kasutas teatavat graafikut, mida tänapäeval tuntakse Lexise diagrammina. Vaidlused diagrammi tegeliku autorluse üle kestavad siiamaani, peale Lexise nimetatakse nii G. Zeuneri, O. Brasche kui ka A. Verweij nime. Tõsiasi on aga see, et oma lihtsusele ja pikale ajaloole vaatamata kasutatakse Lexise diagrammi aktiivselt ka arvutiajastul. Mis **valdkonnas**?
12. Neid arvatakse olevat kokku 21-24. Jaguvad asendamatuteks ja asendatavateks. Nende hulka kuuluvad näiteks *alaniin, arginiin, glutamiin, histidiin, lüsiin, metioniin, ornitiin, seriin*. **Mis need on?**

13. Tallinna Tehnikaülikooli fuajees on selle ülikooli plakat, kus tudeng kirjutab tahvlile üht matemaatilist tehet. See tehe on Tallinna Tehnikaülikooli matemaatikainstituudis esile kutsunud suurt irooniat. Kas siis nii madalale on langenud tehnikaülikooli tase?! Huvitav, kui kõrge on mälumängurite tase. Kirjutage tühiku asemele sobiv **matemaatiline avaldis**:

$$\int xdx = \ldots.$$

Tähenärijatele: Avaldis $\int xdx$ ehk triviaalsus annab 0 punkti. Ehk aitab sihile viia seik Ostap Benderi telliskiviga raamatus "Kuldvasikas".

14. Meeldib see meile või mitte, kuid loomkatsed on üsna veenvalt näidanud, et isaste sugutung ei rauge, kui on võimalus paarituda üha uute emastega. See fenomen kannab ühe USA presidendi nime ja seda mitte presidendi isikliku seksuaalkäitumise vaid tema terava keele tõttu. Legendi kohaselt olevat president koos prouaga külastanud kord üht kanafarmi. Presidendiprouale imponeerinud kangesti asjaolu, et farmi kuked kopuleeruvad kanadega kümneid ja kümneid kordi päevas. „Toonitage seda härra presidendile", öelnud proua farmerile. Seepeale küsinud president, kas kukkedel on kindlad partnerid. Kindlasti mitte, seletanud farmer, iga kord ikka erinev kana. „Toonitage seda proua presidendile", vastanud seepeale president. Milline **USA president**?
15. Pildilolev mees (1905-1999) sai tuntuks nii matemaatikas kui ka majandusteaduses. Ta sündis Münchenis, kaitses 19-aastasena St. Peterburi Ülikoolis magistrikraadi. Emigreerus 1925. aastal läände. Kaitses 1928. aastal Berliini Ülikoolis doktorikraadi. Valiti 1975. aastal rahvusvahelise Majandusanalüüsi Instituudi direktoriks.. Oli üks innukamaid maatriksalgebra tulemuste rakendajaid majanduses. Majanduses on tuntud temanimeline sisend-väljund mudel, mille eest ta sai 1973. aastal Nobeli majanduspreemia. Juurutas teooriat, mille kohaselt jagunevad turud kindlate tootmiskoefitsientidega sektoriteks. Aastat 1932 Harvardis, suri NewYorkis. **Kes**? 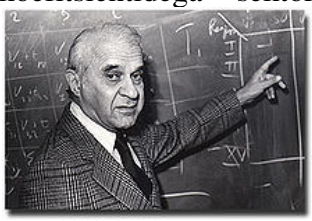

Mälumäng 18. märtsil 2008. Koostanud Huko Laanoja, Jüri Lember, Kirsti Kasemets, Margus Pihlak ja Mait Sepp

Kultuur

16. Küsime Eesti kõige vanemaks elanud kirjameest. Ta eluaastateks kujunesid 1899-1993. Küsitav kannatas nii Saksa kui ka Nõukogude okupatsiooni ajal. Ta arreteeriti 1941. aasta juulis ning istus oma 3 kuud Lemmatsi Koonduslaagris. Vabanes sealt suuresti tänu sellele, et pidas 1930ndatel aastatel kirjavahetust Alfred Rosenbergiga. Pärast EKP Keskkommitee VIII pleenumit sattus põlu alla Nõukogude Eestis ning veetis aastad 1950-1955 Siberi vangilaagris. Sai tuntuks kui luuletaja ja esseist. Ta luule on mõjutatud vene romanssidest (luulekogu "Suudlus lumme") ning ratsionalismist (luulekogud "Põlev põrsas" ja Tunnetuste tund"). Tuntumad esseed on "Sinu sekundid" ja "Oomega". Oli aastatel 1931-1974 Tartu Ülikooli kirjanduse õppejõud. Juhan Smuuli preemia laureaat aastast 1988. **Kes** oli see kireva elukäiguga kirjamees?

17. Ajakiri „Forbes" koostab igal aastal edukaimate kuulsuste nimekirja (The Celebrity 100), kus lisaks sissetulekutele võetakse arvesse ka nn kuulsustegureid nagu Google otsingud, TV/Raadio esinemisi, ajakirjade kaanepilte jne. Esikolmik on O. Winfrey, T. Woods ja A. Jolie. Hollywoodi tähtede, popstaaride ja profisportlaste seas on ka 4 kirjanikku (8.,34., 58.,75.). Neist kõrgeimal kohal loomulikult J. K. Rowling, 58.-ndal kohal on populaarne Ameerika detektiivikirjanik J. Patterson. Kes on ülejäänud **kaks** edukat **kirjanikku**?

18. Küsitav **helilooja** oli eelkõige suur gurmaan ja elunautleja. Tema andekus oli võrreldav üksnes tema laiskusega. Ta kirjutas 39 ooperit, neist viimase alles 36-aastasena. Seejärel pani ta sule käest ning järgneva ligi 40 eluaasta jooksul ei kirjutanud ta enam ühtegi ooperit ega üldse suurt midagi. Tema sellise käitumise kohta on mitmeid teooriaid, kuid tõenäoliseim seletus on lihtsaim: tal lihtsalt polnud enam vaja raha teenida. Legendi järgi olevat ta olnud nii laisk, et kui kord ühte avamängu kirjutades partituur laua alla kukkus, ei viitsinud ta oma paksu keha selle ülesvõtmiseks painutada,vaid kirjutanud hoobilt uue. Samuti olevat ta kasutanud ühte avamängu mitme erineva ooperi tarvis. Kes?

19. Selle kunstirühmituse eluajaks peetakse ajavahemikku 1949 – 1952. Rühmitusele aluseks saanud manifesti panid Pariisi Cafe Notre-Dame's 8. novembril 1948. aastal kokku kunstnikud Karel Appel, Constant, Corneille, Christian Dotremont, Asger Jorn ja Joseph Noiret. Grupeering taunis igati sürrealismi ja püüdles valguse ja vormi täielikule vabakasutusele. Eeskujudeks olid Paul Klee ja Joan Miro ning kõiksugused laste joonistused, mida ei kammitsenud normid. Esimene suurem näitus toimus Stedelijk Museum'is Amsterdamis, tänapäeval tegutseb rühmituse nime kandev muuseum Amstelveenis. Kuigi liikmeid tuli paljude rahvaste kunstnike seast, jäi rühmituse põhiliseks tegutsemiskohaks Pariisi kõrval Madalmaad, Belgia ja Taani. Mis **rühmitus?**

20. Muusika (pakun „Buena Vista Social Club")

Mälumäng 18. märtsil 2008. Koostanud Huko Laanoja, Jüri Lember, Kirsti Kasemets, Margus Pihlak ja Mait Sepp

Sport

21. Tulevasel taliolümpialinnal Vancouveril on olemas ka side Eesti spordiajalooga. See side on seotud 1975. aasta mai lõpuga. Tänu sellele on Vancouveris ka ühe kunagise Eesti sportlase nimeline tänav. **Mil moel** on Vancouver seotud Eesti spordiajalooga?

22. Maratone jookstakse nii Sahara kõrbes, Himaalaja nõlvadel, Põhjapoolusel ning mitmetes teistes väga ekstremaalsetes kohtades. **Mille poolest on eriline** Saksamaal Sondershausenis (umbes 50 km Erfurdist) toimuv maraton? Eelmise aasta 6.-l detsembril toimus kõnealune jooks seitsmendat korda. Võitja aeg 3:19.29. 305 osavõtja seas oli ka neli eestlast, nende hulgas ka 59-aastane Elva jooksumees Matti Silber (aeg 5:58.35), kes oma üleelamistest kirjutas hiljem ka „Elva Postimehes“.

23. Küsitav **jalgpalliklubi** loodi 1967.-l aastal kahe klubi ühinemisel. Nende kahe klubi nimest on moodustatud ka küsitava klubi ametlik nimi. Klubi hiilgeaeg oli 70.-ndate lõpus ja 80.-ndate alguses, mil võideti maa meistritiitel (1981), kolm korda karikas (1978,1981,1982) ning oldi UEFA karikafinaalis (1981). Kaheksakümnendate keskel algas klubi allakäik, mis päädis kõrgliigast välja langemisega. Klubi uus tõus algas 90.-ndate lõpus: 1998.-l aastal naasti kõrgliigasse, 2005.-l aastal oldi kolmandad, 2006.-l aastal teised ning 2007.-l aastal jälle kolmandad. Samal aastal oldi karikafinaalis ning 2005.-l aastal UEFA karikasarja poolfinaalis. Sel hooajal ootavad fännid maa meistritiitlit ning praegune tabeliseis annab selleks igati lootust. Mis klubi?

24. See omaaegne suusakuulsus sündis 16. märtsil 1951. Spordiajalukku läks eeskätt kui suur ebaõnnestuja. Sai 1970ndatel, mil tiitlivõistlused toimusid ainult paarisaastatel, nukravõitu nimetuse “paaritute aastate maailmameister”. Osales aastatel 1972-1988 viitel olümpiamängudel. Parimaks individuaalkohaks jäi 4. koht Calgarys 1988. Tema edukaimateks suurvõitlusteks kujunes 1982. aasta MM Holmenkollenis. On praegu oma maal tuntud suusatamise asjatundja. **Kes**?

25. Oma olümpiadebüüdi tegi see riik 1964. aastal Tokyos. Tänini on osaletud 11 suveolümpial, talimängudeni pole seni jõutud. Ka on sellel riigil avamata olümpiamedalite arve. Kuid küsitaval riigil on kaks kaudset seost Eesti olümpiakergejõustikuga. Esimene seos peitub selles, et Rein Aun hüppas ühes hüppekastis selle riigi esindaja Daramane Seremega Tokyos teivast. Teine seos on fakt, et selle riigi edukaim kergejõustikuala on kettaheide. Nimelt on olnud kettaheitja Nakamoro Niare selle riigi edukaim olümpialane tulles 1972. aastal Münchenis lõppvõistlustel 13. kohale ning jäädes 1980. aasta Moskva olümpia kvalifikatsioonivõistlustel 15. kohale. Pekingi olümpiamängudel paistis küsitav riik silma selle poolest, et sportlasdelegatsioonis oli naisi rohkem kui mehi. Mis **riik?**

Mälumäng 18. märtsil 2008. Koostanud Huko Laanoja, Jüri Lember, Kirsti Kasemets, Margus Pihlak ja Mait Sepp

Geograafia ja loodus

26. Selles USA osariigis paiknevad 30 Kaljumäestiku (*Rocky Mountains*) kõrgeimat tippu, kusjuures nende kõrguste vahe on ainult 186 meetrit (kõrgeim 4401 m. – madalaim 4215 m). Oma pindalalt (269,837 km²) on see suuruselt 8 osariik, rahvaarvult (ca 5 miljonit) alles järjekorras 22. Osariigil on oma esindusmeeskonnad nii NBAs kui NHL-is, kusjuures korvpalliklubi esineb osariigi pealinna klubina ent hokiklubi esindab nime poolest tervet osariiki. **Mis osariik?**

27. Maailma pikim trolliliin on ca 80 km. Milliste **linnade** vahel see troll sõidab? (1 õige annab 1 punkti)

28. See on töödeldud aerofoto, millelt on kõrvaldatud moonutused, mis tekivad maapinna reljeefist, kaamera kaldest maapinna suhtes pildistamise hetkel ja kaamera tsentraalprojektsioonist. Digitaalsel kujul on tal kindel piksli suurus ehk resolutsioon, mis näitab väikseima jagamatu ülesvõetava ala suurust maapinnal. **Millest** käib jutt?

29. Küsitav taim (*Andromeda polifolia*) on soos kasvav puhmas, tema lehed on igihaljad ja servast alla rullunud. Lehe alakülg on valge. Õied on kellukja kujuga roosat, väga harva ka valget värvi. Õitsemisaeg on mais-juunis, tihti õitseb ta ka teist korda sügisel. Taime kõrgus on 5-25 cm. Mis **taim**?

30. Pildil olev Eesti raudteejaam valmis 1937 aastal. Mis **jaam**?

Mälumäng 18. märtsil 2008. Koostanud Huko Laanoja, Jüri Lember, Kirsti Kasemets, Margus Pihlak ja Mait Sepp

Varia I

31. Pildil olevat 386 meetri kõrgust mälestusmärki külastab umbes 130.000 turisti aastas. Mälestusmärk rajati aastail 1841- 1875 ühe 9.-l aastal toimunud ajaloolise lahingu tähistamiseks. Sel ajal oli monumendil suur rahvuslik-poliitiline tähtsus. Lahingu tegeliku asukoha kohta on pakutud üle 700 versiooni. Üsna kindlasti ei toimunud lahing seal, kus asub mälestusmärk; kõige tõenäolisem lahingu toimumispaik asub monumendist umbes 70 km kaugusel Kalkriese küngastel. Just seal asub lahingule pühendatud muuseum, kus käesoleval aastal tähistatakse suurejooneliselt 2000 aasta möödumist kõnealusest lahingust. Mis **lahing**?

32. Küsime nõukogude-aegset kultusfilmi, mis on nõukogude vesterni ehk nn.osterni musternäide ja seda käiati suure kodumaa kinodes ligi kolmkümmend aastat. Filmi režissöör Vladimir Motõl meenutab, et filmi tegemisega oli kohutavalt palju raskusi ning lõpuks kuulutas "Mosfilmi" juhtkond selle ebamoraalseks ja Kodusõja sündmusi vääralt kujutavaks kahjulikuks filmiks. Ekraanile sattus film aga tänu heale juhusele, mis selle filmi tegemist kõrvuti ebaõnnega saatis. Filmikarpe hoiti erilaos koos keelatud lääne filmidega. Kord pühapäeval pidi laost saadetama mingi vestern Brežnevi jahimajja. Paraku polnud soovitud filmi kohal ning lao juhataja otsustas riskida ning saatis Motõli filmi. Öösel helistas Brežnev kultuuriminister Romanovile ja sõnas: "Õnnitlen, teete häid filme". Minister muidugi ei teadnud meie poolt küsitavast filmist midagi aga järgmisest päevast läks see üleliidulisse filmilevisse. **Mis** film?
33. Eesti aladel podises keskajal alatasa sõjatuli. Küll käisid siin venelased, küll leedukad, küll teised valitseda tahtjad või vara tahtjad. 13.-14. sajandil käis aga sõda, mida ühed panevad ühe nimetaja alla. Teised aga jagavad vastavalt erinevate sõdivate jõudude järgi neljaks perioodiks: esimene – 1297-98, teine – 1328-30, kolmas – 1379-80, neljas – 1396. Mis on nende nelja **sõja ühisnimi**?
34. See rahvuspark rajati 1964. aastal. 2000. aastal pääses ta UNESCO maailmapärandi nimistusse. Rahvuspargi suurus on 754 km², selle keskele jääb saare kõrgeim mägi (4095 meetrit). Taimestik ja loomastik vaheldub vihmametsadest alpiaasade liikideni. Piirkond on tuntud lihasööjataimede ja mõningate orhideeliikide poolest. Ta on koduks ka paljudele endeemsetele loomaliikidele. Rahvuspargis asuv mägi on üks nooremaid mittevulkaanilisi mägesid maailmas, olles kujunenud 10-35 miljonit aastat tagasi. Mis **rahvuspargist** käis jutt?
35. See on kõige toksilisem proteiin, mille surmav doos on ligikaudu 0,005-0,05 µg/kg. Sellest hoolimata kasutatakse seda väikestes doosides mõnedes piirkondades lihaskrampide ravimiseks. Viimasel ajal kasutatakse seda ka kosmeetikatööstuses kommertsotstarbel. Mis **proteiin**?

Mälumäng 18. märtsil 2008. Koostanud Huko Laanoja, Jüri Lember, Kirsti Kasemets, Margus Pihlak ja Mait Sepp

Varia II

36. Küsitav **telekangelane** astus esimest korda publiku ette 19. aprillil 1987 ning möllab raugematu hooga miljonitel teleekraanidel tänapäevani. Tema kaubamärgiks on muuhulgas ka spetsiifiline väljend, mis 2006.-l aastal valiti 100 parima TV-väljendi sekka (6.-s koht) ning 2001.-l aastal pääses „Oxford English Dictionary“’sse; definitsiooniks midagi sellist: „väljendab frustratsiooni, et asjad pole läinud plaanipäraselt või äsja sai öeldud midagi rumalat“. Seda kõike tuleb küsitaval ikka ja jälle ette. Kes?

37. Üks selle tehnika õpetajatest kirjutab: „... on tehnika, kus värviga metall- või klaasplaadile maalitud kujutisest saadakse trükkimisel harilikult üks tõmmis. ..... nime all tuntud graafika eriliik tekkis 17. sajandil. .....d on unikaalsed, kuna kunstnik ei saa juhuslikult tekkinud kujutist korrata. Samale plaadile värvi lisamise teel võib saada tõmmisteseeria, millel samad motiivid omasoodu edasi arenevad. Tehnika võimaldab fantaasiaküllast improviseerimist ja katsetamist. Võib juurde lisada, et seda tehnikat kasutatakse ka kangaste peal. Eestis on sellist tehnikat viljelenud teiste seas A.Bach, H.Mugasto, K.Pärsimägi, E.Viiralt, tänapäeval on üks suurimaid fänne Marju Bormeister. Nimetatud tehnika alusepanijaks peetakse Itaalia kunstnikku Giovanni B. Castiglionet. Mis **tehnika?**

38. Küsitav selts on asutatud 20. märtsil 1999. aastal Tallinnas, täna kuuluvad selle juhatusse Heiki Valner, Evelyn Valtin, Piret Tees ja Pille Tees. Esimene selleteemaline selts rajati Eestis 1869. aastal (ajaloolisel Venemaal alles 1873), sellest alates on vastav valdkond olnud meil nii organisatoorselt kui kõlapinna osas olnud suhteliselt heal järjel. Nõukogude ajal ei toimunud selles vallas organisatoorselt koordineeritud tegevust, kuid alates 1988. aastast on valdkonnas taas palju sebimist olnud. Näiteks jagunes emaorganisatsioon 1990-ndate alguses kaheks, eraldumise põhjuseks oli surmaga seonduv teema. **Mis selts?**

39. See küla on ühtlasi ka vallakeskuseks. Kohalikku kirikusse on maetud Württembergi printsess Augusta Carolina. Küla keskuses moodustab eraldi terviku kirikla-kompleks, mille moodustavad kirik, veel säilinud vana pastoraadihoone koos kõrvalhoonetega ning teenijate- ja köstrimajad. Kirik valmis algsel kujul arvatavasti 13. sajandi lõpukümnendil. Kirikaias asub Eesti vanim ratasrist “Sitakoti Matsi ratasrist” aastast 1621. Sealt on pärit mitmeid tuntud inimesi, näiteks Voldemar Väli, Loit Lepalaan jt. **Mis** küla?

40. **Kes** on pildil olev moekunstnik?

Mälumäng 18. märtsil 2008. Koostanud Huko Laanoja, Jüri Lember, Kirsti Kasemets, Margus Pihlak ja Mait Sepp

Vastused

1. Richard Sorge MP
2. Mark Spitz (Temast tehti juttu Michel Phelpsi Pekingi OM 8 "kulla" valgusel) MP
3. Klassikaline vastus on Küprose saare rannik (Venuse sünd toimus seal), kuid selgub, et ka üks teine kreeka saar, Kythia, pretendeerib sünnile. HL
4. Hanoi MP
5. Malbork (Marienburg, Saksa ehk Teutooni ordu keskus, praegu Poolas JL
6. (Meisseni) portselan. (Siiani Euroopas portselani teha ei osatud.) JL
7. Evian JL
8. Talvepalee (Peterburis) JL
9. Ferdinand Porsche HL
10. CAGIVA HL
11. demograafias JL
12. valkudes olevad aminohapped MP
13. $\frac{x^2}{2} + C$, kus C on integreerimiskonstant MP
14. Calvin Coolidge (USA president 1923-29), Coolidge'i efekt JL
15. Wassily Leontief MP
16. Valmar Adams MP
17. Stephen King (34.) , Tom Clancy (75.) JL
18. Cioachino Rossini JL
19. COBRA HL
20. NB! Küsimus lahtine
21. 25. mail 1975 mängis Paul Keres Vancouveris oma viimase partii MP
22. Toimub 700 sügavuses maa-all (kaevandusšahtides, igal jooksjal peab olema kaevurilamp) JL
23. AZ (Alkmaar). Klubi ametlik nimi on AZ, mis tuleb nimedest Alkmaar ja Zaanstreek. R. Klavani uus koduklubi JL
24. Oddvar Brå MP
25. Mali MP
26. Colorado HL
27. Simferopol-Jalta MP
28. ortofoto KK
29. küüvits KK
30. Virtsu HL

Mälumäng 18. märtsil 2008. Koostanud Huko Laanoja, Jüri Lember, Kirsti Kasemets, Margus Pihlak ja Mait Sepp

31. Lahing Teutoburgi metsas (ka Hermanni lahing või Varuslahing. Germaanlased Arminiuse juhtimisel lõid roomlasi ja peatasid sisuliselt nende edasitungi itta.)
32. Ergav kõrbepäike (Белое солнце пустыни,1970). MS
33. Liivimaa kodusõda MS
34. Kinabalu Rahvuspark Malaisias (Taman Negara Kinabalu) KK
35. botuliin KK
36. Homer Simpson (väljend on „D'oh !") JL
37. monotüüpia HL
38. Eesti Loomakaitse Selts HL
39. Kullama KK
40. Vivienne Westwood KK

HL-Huko Laanoja

KK-Kirsti Kasemets

JL-Jüri Lember

MP-Margus Pihlak

MS-Mait Sepp

Mälumäng 18. märtsil 2008. Koostanud Huko Laanoja, Jüri Lember, Kirsti Kasemets, Margus Pihlak ja Mait Sepp